

JORNADAS SOBRE ACCESO, FORMACIÓN E INVESTIGACIÓN EN INFORMACIÓN Y EDICIÓN CIENTÍFICAS

CCPP – CCLC – Guía UICYT : *Permanencia y nuevos desafíos*

- **Lic. Roxana M. Knorr**
- **Bibl. Carina Gordillo**
- **Prof. Silvia Vázquez**

CAICYT – CONICET
13, 14 y 15 de noviembre de 2013

Guía UICYT

Edición en disquete, año 2000

Guía UICYT

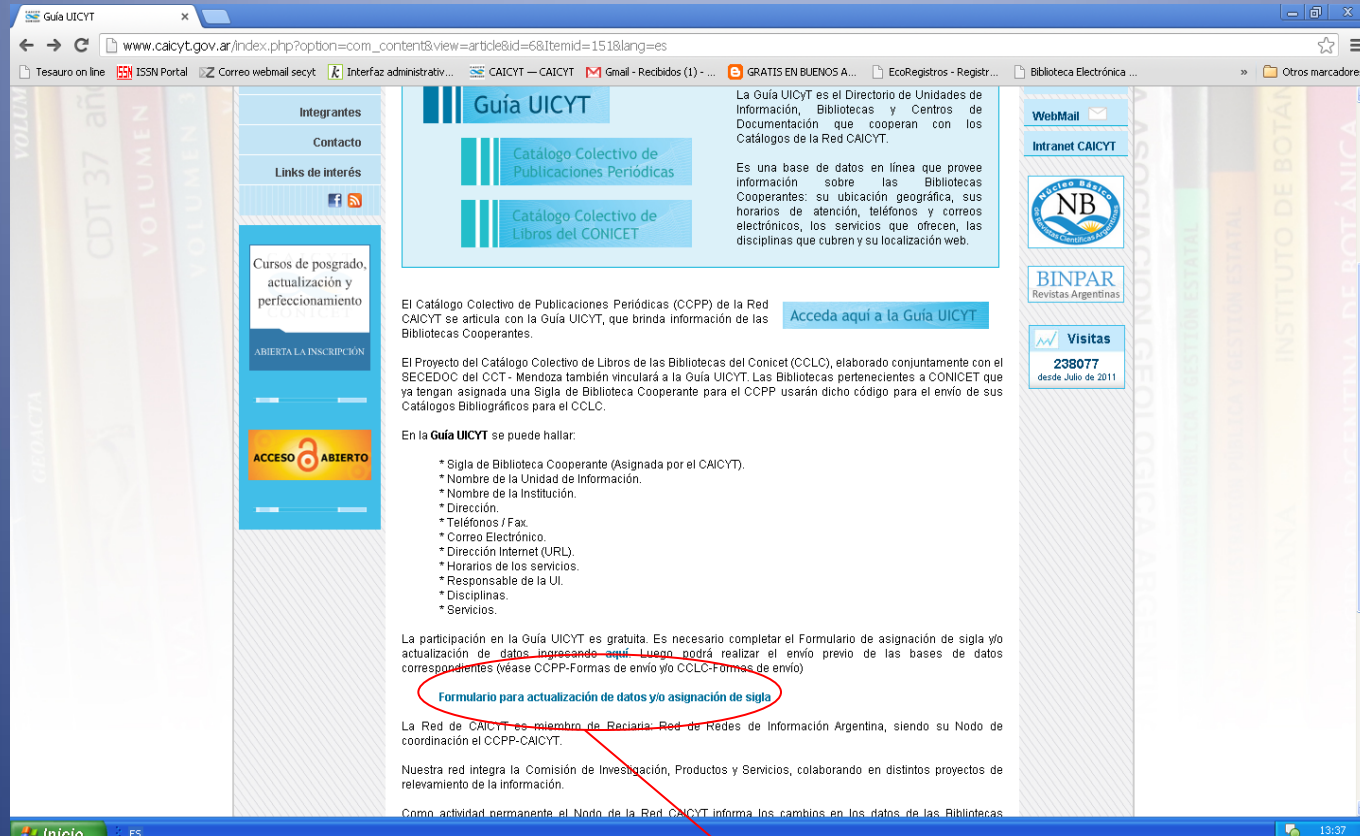

La Guía UICYT es el Directorio de Unidades de Información, Bibliotecas y Centros de Documentación que cooperan con los Catálogos de la Red CAICYT.

Es una base de datos en línea que provee información sobre las Bibliotecas Cooperantes: su ubicación geográfica, sus horarios de atención, teléfonos y correos electrónicos, los servicios que ofrecen, las disciplinas que cubren y su localización web.

El Catálogo Colectivo de Publicaciones Periódicas (CCPP) de la Red CAICYT se articula con la Guía UICYT, que brinda información de las Bibliotecas Cooperantes. [Acceda aquí a la Guía UICYT](#)

El Proyecto del Catálogo Colectivo de Libros de las Bibliotecas del Conicet (COLC), elaborado conjuntamente con el SECEDOC del CCT - Mendoza también vinculará a la Guía UICYT. Las Bibliotecas pertenecientes a CONICET que ya tengan asignada una Sigla de Biblioteca Cooperante para el CCPP usarán dicho código para el envío de sus Catálogos Bibliográficos para el COLC.

En la **Guía UICYT** se puede hallar:

- * Sigla de Biblioteca Cooperante (Asignada por el CAICYT).
- * Nombre de la Unidad de Información.
- * Nombre de la Institución.
- * Dirección.
- * Teléfonos / Fax.
- * Correo Electrónico.
- * Dirección Internet (URL).
- * Horarios de los servicios.
- * Responsable de la UI.
- * Disciplinas.
- * Servicios.

La participación en la Guía UICYT es gratuita. Es necesario completar el Formulario de asignación de sigla y/o actualización de datos ~~ingresando aquí~~. Luego podrá realizar el envío previo de las bases de datos correspondientes (véase CCPP-Formas de envío y/o COLC-Formas de envío).

[Formulario para actualización de datos y/o asignación de sigla](#)

La Red de CAICYT es miembro de Red de Redes de Información Argentina, siendo su Nodo de coordinación el CCPP-CAICYT.

Nuestra red integra la Comisión de Investigación, Productos y Servicios, colaborando en distintos proyectos de relevamiento de la información.

Como actividad permanente el Nodo de la Red CAICYT informa los cambios en los datos de las Bibliotecas

Permite entrar al formulario y completarlo en línea

El formulario desplegado

Guía UIcYt - Formulario de Alta y Actualización de información

www.caicyt.gov.ar/index.php?option=com_jforms&view=form&id=68&Itemid=396

Tesoro on line | ISSN Portal | Correo webmail secyt | Interfaz administrativ... | CAICYT - CAICYT | Gmail - Recibidos (1) - ... | GRATIS EN BUENOS A... | EcoRegistros - Registr... | Biblioteca Electrónica... | Otros marcadores

Centro Nacional Argentino de ISSN | Centro de Acceso Nacional del sistema LATINDEX | Sede Argentina de la RED SciELO | Sec. de Cultura | Repositorios

REFERENCIAS Y BIBLIOTECA | APOYO A LA EDICIÓN CIENTÍFICA | FORMACIÓN | INVESTIGACIONES

Inicio | Noticias | Integrantes | Contacto | Links de interés

CAICYT CONICET

ACCESO ABIERTO

REVISTA ARGENTINA DE NEUROCIENCIA | REVISTA ARGENTINA DE NEUROCIENCIA | CDT 37 año XIX, 200 | VOLUMEN 4 NÚMERO 1 | VOLUMEN 3 NÚMERO 2 | VOLUMEN 3 NÚMERO 1 | VOLUMEN 2 NÚMERO 4 | VOLUMEN 2 NÚMERO 3 | VOLUMEN 2 NÚMERO 2 | VOLUMEN 2 NÚMERO 1 | VOLUMEN 1 NÚMERO 4 | VOLUMEN 1 NÚMERO 3 | VOLUMEN 1 NÚMERO 2 | VOLUMEN 1 NÚMERO 1

Guía de Investigaciones Volumen 1 | Guías de Investigaciones Volumen 2 | Guías de Investigaciones Volumen 3 | Guías de Investigaciones Volumen 4 | Guías de Investigaciones Volumen 5 | Guías de Investigaciones Volumen 6 | Guías de Investigaciones Volumen 7 | Guías de Investigaciones Volumen 8 | Guías de Investigaciones Volumen 9 | Guías de Investigaciones Volumen 10 | Guías de Investigaciones Volumen 11 | Guías de Investigaciones Volumen 12 | Guías de Investigaciones Volumen 13 | Guías de Investigaciones Volumen 14 | Guías de Investigaciones Volumen 15

Buscador

Web Mail

Intranet CAICYT

NB

BINPAR Revistas Argentinas

Visitas

238089 desde Julio de 2011

Tipo de solicitud a realizar *

ALTA - solicitud de asignación de código MODIFICACIÓN - solicitud de actualización de datos

Nombre de la Unidad de Información *

Sigla propia (en caso de poseerla)

Código CAICYT

La biblioteca / hemeroteca pertenece a CONICET? *

Nombre del responsable de la Biblioteca y/o Hemeroteca *

Dirección (calle, no., piso, CP, ciudad y provincia) *

Correo electrónico *

URL

Teléfono *

Fax

Horarios de atención

Carácter de la Biblioteca y/o Hemeroteca

Redes en las que participa

Servicios que brinda

- 1) Consulta en sala de lectura

- 2) Consulta virtual (texto completo)

- 3) Consulta en línea

- 4) Consulta en CD-ROM

- 5) Préstamos al público

- 6) Préstamos interbibliotecarios

- 7) Reprografía

- 8) Acceso

- 9) Capacitación

- Otros:

Publicaciones electrónicas editadas por la institución (título, ISSN y URL para cada)

El formulario desplegado

Guía UICYT - Formulario de ...

www.caicyt.gov.ar/index.php?option=com_forms&view=form&id=6&Itemid=396

Tesaurus on line ISSN ISSN Portal Correo webmail secyt Interfaz administrati... CAICYT — CAICYT Gmail - Recibidos (1) - ... GRATIS EN BUENOS A... EcoRegistros - Registr... Biblioteca Electrónica ... Otros marcadores

Nombre de la institución superior *

Sigla/acrónimo de la institución superior

Responsable

Cargo que ocupa

Áreas temáticas

Relevamiento permanente sobre la Biblioteca y/o Hemeroteca

1. Posee la Biblioteca de su Institución un Catálogo de libros y/o material monográfico (incluyendo o no otros soportes distintos a impresos)?
Indique el estado:

2. Posee la Hemeroteca de su Institución un Catálogo de publicaciones periódicas (incluyendo o no recursos continuos electrónicos)?
Indique el estado:

3. Especifique la cantidad de personal que se desempeña en la Biblioteca según el perfil ocupacional

- Bibliotecario
- Profesional de otra área
- Administrativo

4. Cantidad de títulos que posee la Biblioteca

5. Cantidad de títulos que posee la Hemeroteca

Observaciones

Si el responsable de la Unidad no es la persona de contacto directo para corroborar la información recibida, por favor incluya aquí los datos necesarios (nombre, teléfono y mail) para comunicarnos. Esperamos todo comentario y/o recomendación que estime necesario enviarnos de su parte.

Enviar

CAICYT- Centro Argentino de Información Científica y Tecnológica
Saavedra 15 - Piso 1 (C1083ACA) - Ciudad Autónoma de Buenos Aires - Tel. (54 11) 4951-0973 / 8334 / 7310 / 3490 y 4954-5467 - Fax. Int.13 e Int.17 - Atención: 11 a 16 horas

Búsqueda en la Guía UICYT

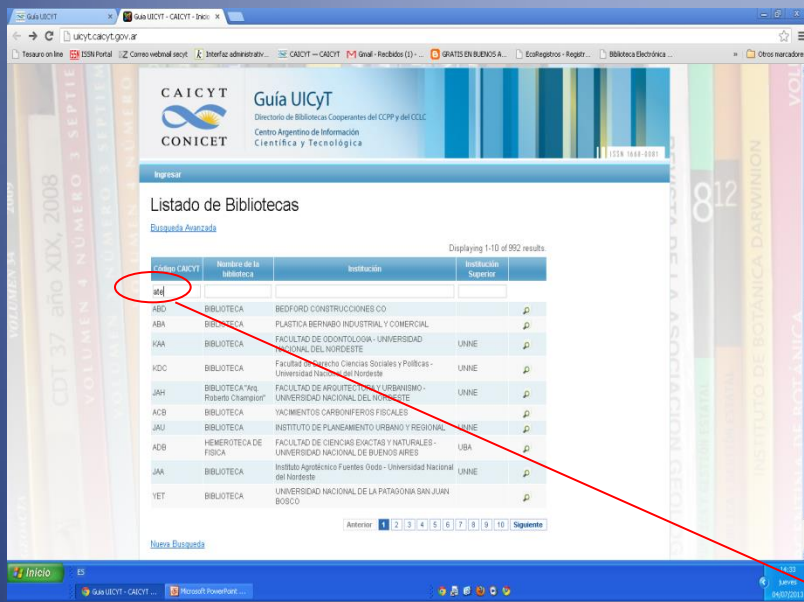

CAICYT
CONICET

Guía UICYT
Directorio de Bibliotecas Cooperantes del CCP y del CCLC
Centro Argentino de Información Científica y Tecnológica

Ingresar

Listado de Bibliotecas

Busqueda Avanzada

Displaying 1-10 of 992 results

Código CAICYT	Nombre de la biblioteca	Institución	Institución Superior
ate			
ABD	BIBLIOTECA	BEDFORD CONSTRUCCIONES CO	
ABA	BIBLIOTECA	PLASTICA BERNARDI INDUSTRIAL Y COMERCIAL	
KVA	BIBLIOTECA	FACULTAD DE ODONTOLOGIA- UNIVERSIDAD NACIONAL DEL NOROESTE	UNNE
XDO	BIBLIOTECA	Facultad de Ciencias Sociales y Políticas- Universidad Nacional del Nordeste	UNNE
JRH	BIBLIOTECA "Vra. Roberto Clementi"	FACULTAD DE ARQUITECTURA Y URBANISMO- UNIVERSIDAD NACIONAL DEL NOROESTE	UNNE
ACB	BIBLIOTECA	YACIMIENTOS CARBONIFEROS FISCALES	
JAU	BIBLIOTECA	INSTITUTO DE PLANEAMIENTO URBANO Y REGIONAL	UNNE
ADB	HEMEROTECA DE FISICA	FACULTAD DE CIENCIAS EXACTAS Y NATURALES- UNIVERSIDAD NACIONAL DE BUENOS AIRES	UBA
JJA	BIBLIOTECA	Instituto Agronómico Fuentes Oedo- Universidad Nacional del Nordeste	UNNE
YET	BIBLIOTECA	UNIVERSIDAD NACIONAL DE LA PATAGONIA SAN JUAN BOSCO	

Anterior 1 2 3 4 5 6 7 8 9 10 Siguiente

Nueva Búsqueda

CAICYT
CONICET

Guía UICYT
Directorio de Bibliotecas Cooperantes del CCP y del CCLC
Centro Argentino de Información Científica y Tecnológica

Ingresar

Listado de Bibliotecas

Busqueda Avanzada

Displaying 1-1 of 1 result

Código CAICYT	Nombre de la biblioteca	Institución	Institución Superior
ATE	EXTENSION Y DESARROLLO- BIBLIOTECA	INSTITUTO NACIONAL DE TECNOLOGIA INDUSTRIAL	INTI

Nueva Búsqueda

Biblioteca cooperante con sus datos

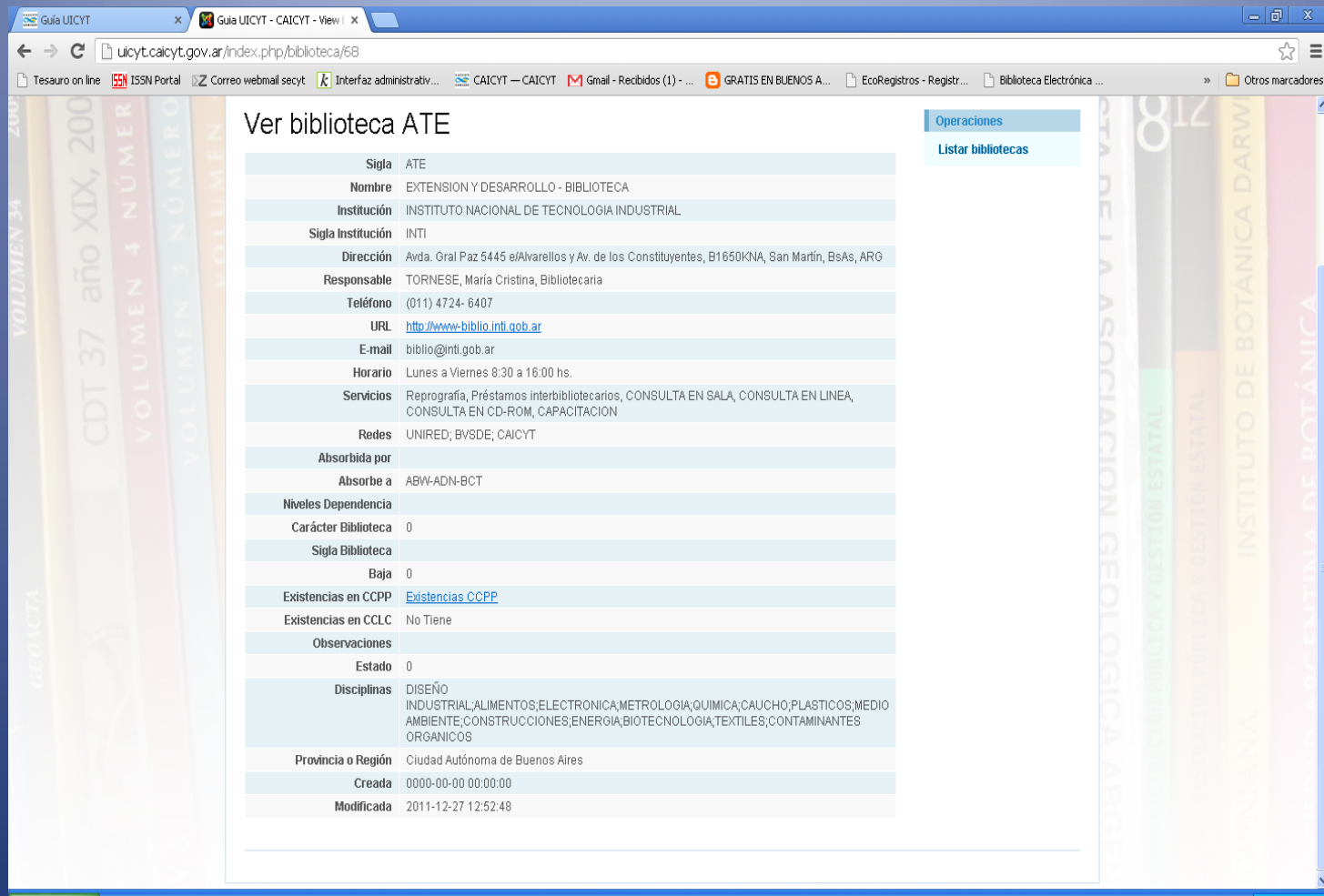

Ver biblioteca ATE

Sigla	ATE
Nombre	EXTENSION Y DESARROLLO - BIBLIOTECA
Institución	INSTITUTO NACIONAL DE TECNOLOGIA INDUSTRIAL
Sigla Institución	INTI
Dirección	Avda. Gral Paz 5445 e/Alvarellos y Av. de los Constituyentes, B1650KNA, San Martín, BsAs, ARG
Responsable	TORNESE, María Cristina, Bibliotecaria
Teléfono	(011) 4724-6407
URL	http://www.biblio.inti.gob.ar
E-mail	biblio@inti.gob.ar
Horario	Lunes a Viernes 8:30 a 16:00 hs.
Servicios	Reprografía, Préstamos interbibliotecarios, CONSULTA EN SALA, CONSULTA EN LINEA, CONSULTA EN CD-ROM, CAPACITACION
Redes	UNIRED, BVSDE, CAICYT
Absorbida por	
Absorbe a	ABW-ADN-BCT
Niveles Dependencia	
Carácter Biblioteca	0
Sigla Biblioteca	
Baja	0
Existencias en CCPP	Existencias CCPP
Existencias en CCLC	No Tiene
Observaciones	
Estado	0
Disciplinas	DISEÑO INDUSTRIAL;ALIMENTOS;ELECTRONICA;METROLOGIA;QUIMICA;CAUCHO;PLASTICOS;MEDIO AMBIENTE;CONSTRUCCIONES;ENERGIA;BIOTECNOLOGIA;TEXTILES;CONTAMINANTES ORGANICOS
Provincia o Región	Ciudad Autónoma de Buenos Aires
Creada	0000-00-00 00:00:00
Modificada	2011-12-27 12:52:48

Operaciones
Listar bibliotecas

Actualización y/o alta en la Guía UICYT

[Salir \(admin\)](#)

Listado de Bibliotecas

[Busqueda Avanzada](#)

Displaying 1-10 of 992 results.

Código CAICYT	Nombre de la biblioteca	Institución	Institución Superior	
ABD	BIBLIOTECA	BEDFORD CONSTRUCCIONES CO		  
ABA	BIBLIOTECA	PLASTICA BERNABO INDUSTRIAL Y COMERCIAL		  
KA	BIBLIOTECA	FACULTAD DE ODONTOLOGIA - UNIVERSIDAD NACIONAL DEL NORDESTE	UNNE	  
KDC	BIBLIOTECA	Facultad de Derecho Ciencias Sociales y Políticas - Universidad Nacional del Nordeste	UNNE	  
JAH	BIBLIOTECA "Arq. Roberto Champion"	FACULTAD DE ARQUITECTURA Y URBANISMO - UNIVERSIDAD NACIONAL DEL NORDESTE	UNNE	  
ACB	BIBLIOTECA	YACIMIENTOS CARBONIFEROS FISCALES		  
JA	BIBLIOTECA	INSTITUTO DE PLANEAMIENTO URBANO Y REGIONAL	UNNE	  
ADB	HEMEROTECA DE FISICA	FACULTAD DE CIENCIAS EXACTAS Y NATURALES - UNIVERSIDAD NACIONAL DE BUENOS AIRES	UBA	  
JAA	BIBLIOTECA	Instituto Agrotécnico Fuentes Godo - Universidad Nacional del Nordeste	UNNE	  
YET	BIBLIOTECA	UNIVERSIDAD NACIONAL DE LA PATAGONIA SAN JUAN BOSCO		  

[Anterior](#) [1](#) [2](#) [3](#) [4](#) [5](#) [6](#) [7](#) [8](#) [9](#) [10](#) [Siguiete](#)

[Nueva Busqueda](#)

Operaciones

[Crear bibliotecas](#)

[Estadísticas](#)

[Listado de datos de Biblioteca](#)

Guía UICYT - Actualización de datos

Guía UICYT

Directorio de Bibliotecas Cooperantes del CCPP y del CCLC
Centro Argentino de Información Científica y Tecnológica

ISSN 1668-0001

Salir [admin]

Actualizar biblioteca BRN

*Fields with * are required.*

Operaciones

Listar biblioteca

Sigla *

Nombre

Institucion

SiglaInst

Director

Responsable

Direccion

Telefono

Url

Email

Horario

Servicios

Consulta en línea, Reprografía, Préstamos interbibliotecarios

Redes

Ab sorbidapor

Ab sorbea

Servicio de provisión de documentos

Servicio de provisión de documentos

www.caicyt.gov.ar/index.php?option=com_content&view=article&id=10&Itemid=13&lang=es

Dropbox - Comenzar -... Importado desde Firef... Importado desde Firef...

CAICYT
CONICET
Centro Argentino de Información Científica y Tecnológica
ISSN 1668-0081

Representaciones internacionales del CAICYT: Representaciones institucionales:

ISSN Centro Nacional Argentino de ISSN
Latindex Centro de Acoplo Nacional del sistema LATINDEX
SciELO Sede Argentina de la RED SciELO
Reclaria Bib. Electrónica
Sec. de Cultura Repositorios

REFERENCIAS Y BIBLIOTECA APOYO A LA EDICIÓN CIENTÍFICA FORMACIÓN INVESTIGACIONES

Reprografía

Provisión de documentos y trabajos científicos

Este servicio localiza y suministra artículos de publicaciones periódicas de todos los campos del conocimiento, que estén disponibles en las bibliotecas y centros documentales de la Argentina y del exterior.

Este servicio permite, una vez identificado el artículo requerido, solicitarlo a la biblioteca depositaria. Si el mismo no se hallara en el país se tramitará su obtención en British Library (Inglaterra).

Fecha *
Solicitante *
Institución *
E-Mail *
Teléfono *
Título de la revista *

Buscador
WebMail
Intranet CAICYT
Núcleo Básico NB
BINPAR Revistas Argentinas
Visitas

Permite entrar al formulario y completarlo en línea

Servicio de provisión de documentos

Formulario de solicitud de documentos

Centro Argentino de Información Científica y Tecnológica

ISSN 1668-0881

Representaciones internacionales del CAICYT:

- ISSN Centro Nacional Argentino de ISSN
- Latindex Centro de Acceso Nacional del sistema LATINDEX
- SciELO Sede Argentina de la RED SCIELO

Representaciones institucionales:

- Reclama
- Bib. Electrónica
- Sec. de Cultura
- Repositorios

REFERENCIAS Y BIBLIOTECA APOYO A LA EDICIÓN CIENTÍFICA FORMACIÓN INVESTIGACIONES

Reprografía

Provisión de documentos y trabajos científicos

Este servicio localiza y suministra artículos de publicaciones periódicas de todos los campos del conocimiento, que estén disponibles en las bibliotecas y otros documentos de Argentina y del exterior.

Este servicio permite, una vez identificado el artículo requerido, solicitarlo a la biblioteca depositaria. Si el mismo no se hallara en el país se tramitará a través de la British Library (Inglaterra).

Fecha *

Solicitar *

Instancia *

E-Mail *

Teléfono *

Título de la revista *

Año *

Vol *

Nro

Primera pag. de la revista *

Ultima página

Título artículo

Artículo

ISSN

Observaciones

Buscador

buscar...

Web Mail

Intranet CAICYT

Visitas

238323

Desde Julio de 2011

ABIERTA LA INSCRIPCIÓN

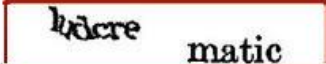

Escribe las dos palabras

Enviar

Ejemplo de búsqueda de arts. en la Biblioteca Electrónica del MINCYT

Secretaría de Articulación Científico Tecnológica
Ministerio de Ciencia, Tecnología e Innovación Productiva

Ministerio de Ciencia, Tecnología e Innovación Productiva
Presidencia de la Nación

INICIO

INFORMACIÓN SOBRE LA BE

Presentación
Estructura organizativa
Documentos institucionales

INSTITUCIONES HABILITADAS

Servicios habilitados
Coordinadores institucionales
Solicitudes de incorporación

ORIENTACIÓN AL USUARIO

Preguntas frecuentes
Material instructivo
Normas de uso
Problemas de acceso

INFORMACIÓN PARA BIBLIOTECARIOS

Bases de datos
Listado de títulos para descargar
Estadísticas de uso
Herramientas
Sugerencia de nuevos servicios

NOVEDADES

CONTACTO

EL PORTAL ARGENTINO DEL CONOCIMIENTO CIENTÍFICO

A través de la Biblioteca Electrónica de Ciencia y Tecnología los investigadores argentinos tienen acceso, desde las Instituciones habilitadas, a los artículos completos de más de 11.000 títulos de revistas científico-técnicas y más de 9.000 libros.

METABUSCADOR DE LA BIBLIOTECA ELECTRÓNICA DE CIENCIA Y TECNOLOGÍA

 Palabra Clave Título Autor

Novedades

- JORNADA VIRTUAL "HACIA LA UNIVERSALIDAD DEL ACCESO ABIERTO"
- 7º JORNADA DE BIBLIOTECAS DE CIENCIA Y TECNOLOGÍA
- ARGENTINA PRESENTE EN NATURA
- JORNADA VIRTUAL DE ACCESO ABIERTO
- CAPACITACIÓN SOBRE LA BIBLIOTECA ELECTRÓNICA
- SUMAMOS NUEVOS RECURSOS BIBLIOGRÁFICOS

Acceso alfabético a libros

Acceso por bases de datos

Acceso a revistas

acceso abierto

acceso abierto argentino

acceso a datos primarios

Biblioteca Electrónica de Ciencia y Tecnología - Última actualización: 18.03.2013

Servicio de provisión de documentos

Ejemplo de búsqueda de arts. en The British Library

BRITISH LIBRARY

EXPLORE THE BRITISH LIBRARY

Search, view and order from our catalogues & collections

bl.uk Explore Home Feedback Tags Basket Request Other Items My Reading Room Requests Help

Main catalogue Our website

Indian Journal of International Law

Everything in this catalogue

Search

Advanced search

Did you mean [american journal of international law?](#)

rss

Show only

Online resources (79)

Refine my results

Material type

Articles (639)
Audio (17)
Journals (6)
Books (1)

Author/Contributor

Sinha, M. K. (19)
Bhan, M. (15)
Sachdeva, G.S. (7)
Show 17 more

Subject

Law (567)
International law (3)

Collection

General Reference Collection (3)

663 results for Everything in this catalogue

Sort by: **relevance**

Journal

The Indian journal of international law : official organ of the Indian Society of International Law.

Bombay : Jaico Pub. House, 1960-

Details I want this Notes & Tags

Title: The Indian journal of international law : official organ of the Indian Society of International Law.

Contributor: Indian Society of International Law.

Other Titles: Key Title: Indian Journal of International Law

Subjects: International law -- Periodicals ; International law -- India -- Periodicals ; Dewey: 341

Rights: Terms governing use: British Library not licensed to copy

Publication Details: Bombay : Jaico Pub. House, 1960-

Language: English

Description: Vol. 1, no. 1 (July 1960)-

CCPP – Catálogo colectivo de publicaciones periódicas

CCPP – Catálogo colectivo de publicaciones periódicas Ediciones históricas

1942

1996

1962

2000

CCPP – Catálogo colectivo de publicaciones periódicas

Búsqueda en CCPP

Buscar

Búsqueda avanzada

Catálogo Colectivo de Publicaciones Periódicas

Para realizar búsquedas en el CCPP puede elegir las opciones:

"Buscar" para efectuar una búsqueda simple

"Búsqueda avanzada" para realizar una búsqueda booleana con conectores: and, or o not.

[Consultar la Guía UICYT](#)

[Ir al sitio del CAICYT](#)

CCPP – Catálogo colectivo de publicaciones periódicas

Buscar Catálogo (Búsqueda por ISSN / ISSN-L) ▼ 0037-6604
Búsqueda avanzada

Go

"ns: 0037-6604 " devolvió 5 resultados. 

[Seleccionar todo](#) [Limpiar todo](#) [Desresaltar](#)

Relevancia ▼

1. [Sky and telescope](#)
Biblioteca Cooperante: [DAS](#)
2. [Sky and telescope](#)
Biblioteca Cooperante: [MAS](#)
3. [Sky and telescope](#)
Biblioteca Cooperante: [AAS](#)
4. [Sky and telescope](#)
Biblioteca Cooperante: [PAS](#)
5. [Sky and telescope](#)
Biblioteca Cooperante: [BRS](#)

CCPP – Catálogo colectivo de publicaciones periódicas

Sky and telescope

ISSN: 0037-6604

Lugar: [Cambridge, Mass.]

Editor: [Sky Pub. Corp.]

Biblioteca Cooperante: [BRS](#)

Ejemplo de publicación impresa

Existencias

Año	Volumen	Número
1955	15	1
1956	15	3-4, 6-8, 12
1956/57	16	1-4, 6, 8-12
1957/58	17	1-12
1959/60	18	1-2, 5-8
1961/94	19-88	1-6
1995	89	1-5
1995/97	90-94	1-6
1998	95	3-6
1998	96	1-6
1999	97	1-3, 5-6
1999	98	1, 3-6
2000/01	99-101	1-6
2001	102	1-4
2002	103	1-2
2003	106	2, 4-5
2007	113	1-2
2008	116	2-6
2009	117-118	1-6
2010	119	2, 4-6
	120	1-6
2011	121	1-6
2011	122	1-3

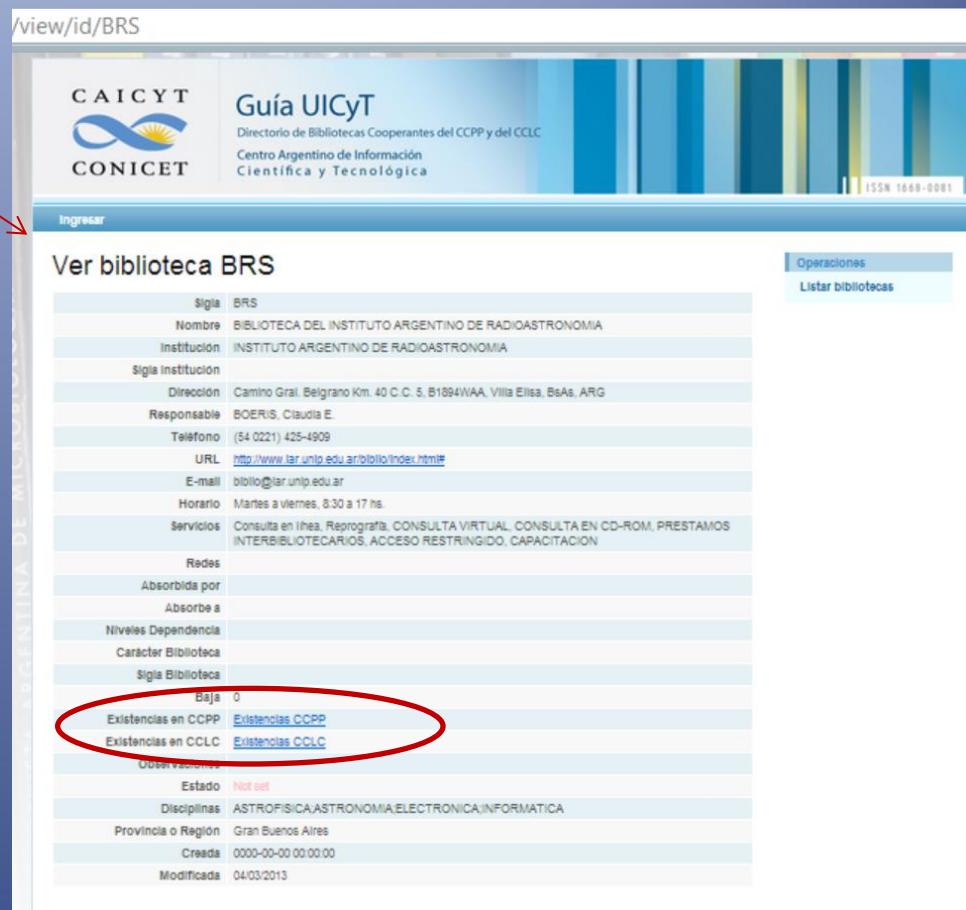

view/id/BRS

CAICYT
CONICET

Guía UICyT
Directorio de Bibliotecas Cooperantes del CCPP y del CCLC
Centro Argentino de Información Científica y Tecnológica

ISSN 1660-0001

Ingresar

Ver biblioteca BRS

Operaciones
Listar bibliotecas

Sigla	BRS
Nombre	BIBLIOTECA DEL INSTITUTO ARGENTINO DE RADIOASTRONOMIA
Institución	INSTITUTO ARGENTINO DE RADIOASTRONOMIA
Sigla Institución	
Dirección	Camino Gral. Belgrano Km. 40 C.C. 5, B1894WAA, Villa Elisa, BsAs, ARG
Responsable	BOERIS, Claudia E.
Teléfono	(54 0221) 425-4909
URL	http://www.iar.unlp.edu.ar/biblio/index.html#
E-mail	biblio@iar.unlp.edu.ar
Horario	Martes a viernes, 8:30 a 17 hs.
Servicios	Consulta en línea, Reprografía, CONSULTA VIRTUAL, CONSULTA EN CD-ROM, PRESTAMOS INTERBIBLIOTECARIOS, ACCESO RESTRINGIDO, CAPACITACION
Redes	
Absorbida por	
Absorbe a	
Niveles Dependencia	
Caracter Biblioteca	
Sigla Biblioteca	
Baja	0
Existencias en CCPP	Existencias CCPP
Existencias en CCLC	Existencias CCLC
Observaciones	
Estado	Not out
Disciplinas	ASTROFISICA, ASTRONOMIA, ELECTRONICA, INFORMATICA
Provincia o Región	Gran Buenos Aires
Creada	0000-00-00 00:00:00
Modificada	04/03/2013

CCPP – Catálogo colectivo de publicaciones periódicas

Ejemplo de publicación impresa con link al sitio web de la misma

Más opciones de búsqueda y exportación de registros.

← → ↻

2010	119	2, 4-6
	120	1-6
2011	121	1-6
2011	122	1-3

Editor: [Cambridge, Mass. : Sky Pub. Corp.]
 ISSN: 0037-0004

Recursos en Línea: [Acceso Web](#)

Titulo varía ligeramente.
 Editor: 1941-<42> C.A. Federer.
 Algunos números incluyen suplemento.
 Suplemento: Skygazer's almanac.
 Disponible en microfilm por University Microfilms.
 Formada por la fusión de: Sky, ISSN 0361-8242, and: Telescope Cambridge), ISSN 0361-9605.
 Vol. 1 1941-70 1985). 1 v.
 Vols. for 1941- publicados por Harvard College Observatory.
 Suspendida desde 2001 por falta de presupuesto

Buscar para este título en:

-
-
-

Guardar registro:

www.skyandtelescope.com

SKY & TELESCOPE

Inside the August 2013 Issue

- The Exoplanet Revolution
- Amateur Astronomy Goes Social
- The Women Who Ordered the Stars
- Subscribe Today!

CCPP – Catálogo colectivo de publicaciones periódicas

Ejemplo de publicación electrónica pura.

Publicaciones de las bases de datos del MINCYT: casos mixtos.

← → C ccpp.caicyt.gov.ar/cgi-bin/koha/opac-detail.pl?biblionumber=80218

CAICYT
CONICET

Buscar Go
Búsqueda avanzada

E-latina (Buenos Aires)
ISSN:1666-9606.
Lugar: Buenos Aires
Editor: Unidad de Docencia e Investigaciones Sociohistóricas de América Latina, Instituto de Investigaciones Gino Germani, Facultad de Ciencias Sociales, Universidad de Buenos Aires
Biblioteca Cooperante: [AQX](#)

Existencias

Año	Volumen	Número
2002-2008		

Vista normal Vista MARC Vista MARC expandida

Editor: Buenos Aires ; Unidad de Docencia e Investigaciones Sociohistóricas de América Latina, Instituto de Investigaciones Gino Germani, Fa
Buenos Aires
ISSN: 1666-9606.
Recursos en Línea: [haga clic aquí para acceso en línea](#)

Publicación electrónica: <http://iigg.sociales.uba.ar/revistas-2/e-latina/>

Imprimir
Mas búsquedas ▾

Guardar registro:

iigg.sociales.uba.ar/revistas-2/e-latina/

INSTITUTO DE INVESTIGACIONES
GINO GERMANI
Facultad de Ciencias Sociales
Universidad de Buenos Aires

Institucional ▾ Investigación ▾ Publicaciones ▾ Actividades ▾ Centro de Documentación ▾ Novedades ▾

Destacados

- PRENSA ..
- Miembros del Instituto
- Portal de Revistas del IGG
- Proyectos de Investigación
- Publicaciones: Documentos IGG
- Videos de actividades IGG

Institucional

- Misión y Objetivos
- Autoridades
- Historia
- Gino Germani
- Reglamento
- Estadísticas
- Premio Pedro Krotsch
- Premios y reconocimientos
- Información de Prensa

Investigación

- Áreas
- Programas
- Grupos

e-latina

e-l@tina
Revista electrónica de estudios
latinoamericanos

e-l@tina es la revista electrónica de la Unidad de Docencia e Investigaciones Sociohistóricas de América Latina (UDISHAL). Tuvo sede en el Instituto de Investigaciones Gino Germani (Área Sociología Histórica) hasta el 2008 y a partir del 2009 tiene sede en el Instituto de Estudios de América Latina y el Caribe, Facultad de Ciencias Sociales de la Universidad de Buenos Aires.

Es una publicación trimestral que busca promover un enfoque transdisciplinario de las sociedades latinoamericanas.

Ediciones IEALC
Ediciones 2002-2008

- Vol 7, nro 25, Octubre-Diciembre 2008
- Vol 6, nro 24, Julio-Septiembre 2008
- Vol 6, nro 23, Abril-Junio 2008
- Vol 6, nro 22, Enero-Marzo 2008
- Vol 6, nro 21, Octubre-Diciembre 2007

Buscar

Novedades

- Agenda de actividades
- CDI
- Conferencias y debates
- Convocatorias
- Jornadas
- Novedades
- Presentaciones
- Programas, Grupos y Equipos
- Publicaciones
- Seminarios

Boletín

Elegir mes ▾

CCPP – Catálogo colectivo de publicaciones periódicas

Recepción de bases

Ejemplos de archivos *.xls y *.doc

4	B	C	D	E	F	G
5	REVISTA	EDITORIAL	PAIS	FREC.	ISSN	EXISTENCIAS
6	Actualidad en el Derecho Público	Ad-doc	Argentina	cuatrimestral		1995 (1-6); 1996 (3-6); 1998 (7, 8); 1999 (9-11); 2000 (12-14); 2001; 2001(15/16, 17); 2002
7	Derecho penal contemporáneo	Legis	Bogotá, Colombia	trimestral	1692-1682	2005 (10-13); 2006 (14-17); 2007 (18-21); 2008 (22-25); 2010 (30)
8	Boletín de Legislación	Ministerio de Trabajo	Argentina	mensual		1975 (6-12); 1976 (1-12); 1977 (1-12); 1978 (1-12)
9	Contextos (Revista Crítica de Derecho Social)	Editores del Puerto	Argentina	anual	no tiene	1997(1); 1998(2); 1999(3)
10	Cuadernos de Derecho Penal	Col. Abog.y Proc. Neuqu	Argentina	anual	1668-1010	2003 1(1); 2005 2(2); 2006 3(3); 2007 4(4); 2009 5(5)
11	Cuadernos de Doctrina y Jurisprudencia Penal	Ad-doc	Argentina	anual	0328-3909	1(0); 2(1, 2, 3); 3 (4, 5, 6, 7); 4 (8A, 8B); 5 (8C, 9A, 9B, 9C); 6 (10A, 10B, 10C); 7 (11, 12)
12	Derecho de Familia-Revista Interdisciplinaria de do	Abeledo Perrot	Argentina	bimestral	1851-1201	2008 1, 2 (39, 40); 2009 1, 2 (42, 43); 2010 1 (45)
13	Debate Abierto	Fundac. De Estudios Mu	Argentina	bimestral		1992 (3, 4, 5); 1999 (27)
14	Revista del Derecho Comercial y de las Obligacion	Abeledo Perrot	Argentina	semestral	978-950-20	1968 1(1-6); 1969 2(7-12); 1970 3(13-18); 1971 4 (19-24); 1972 5(25-30); 1973 6(37-42); 1974 7(43-48); 1975 8(49-54); 1976 9(55-60); 1977 10(61-66); 1978 11(67-72); 1979 12(73-78); 1980 13(79-84); 1981 14(85-90); 1982 15(91-96); 1983 16(97-102); 1984 17(103-108); 1985 18(109-114); 1986 19(115-120); 1987 20(121-126); 1988 21(127-132); 1989 22(133-138); 1990 23(139-144); 1991 24(145-150); 1992 25(151-156); 1993 26(157-162); 1994 27(163-168); 1995 28(169-174); 1996 29(175-180); 1997 30(181-186); 1998 31(187-192); 1999 32(193-198); 2000 33(199-204); 2001 34(205-210); 2002 35(211-216); 2003 36(217-222); 2004 37(223-228); 2005 38(229-234); 2006 39(235-240); 2007 40(241-246); 2008 41(247-252); 2009 42(253-258); 2010 43(259-264); 2011 44(265-270); 2012 45(271-276); 2013 46(277-282); 2014 47(283-288); 2015 48(289-294); 2016 49(295-300); 2017 50(301-306); 2018 51(307-312); 2019 52(313-318); 2020 53(319-324); 2021 54(325-330); 2022 55(331-336); 2023 56(337-342); 2024 57(343-348); 2025 58(349-354); 2026 59(355-360); 2027 60(361-366); 2028 61(367-372); 2029 62(373-378); 2030 63(379-384); 2031 64(385-390); 2032 65(391-396); 2033 66(397-402); 2034 67(403-408); 2035 68(409-414); 2036 69(415-420); 2037 70(421-426); 2038 71(427-432); 2039 72(433-438); 2040 73(439-444); 2041 74(445-450); 2042 75(451-456); 2043 76(457-462); 2044 77(463-468); 2045 78(469-474); 2046 79(475-480); 2047 80(481-486); 2048 81(487-492); 2049 82(493-498); 2050 83(499-504); 2051 84(505-510); 2052 85(511-516); 2053 86(517-522); 2054 87(523-528); 2055 88(529-534); 2056 89(535-540); 2057 90(541-546); 2058 91(547-552); 2059 92(553-558); 2060 93(559-564); 2061 94(565-570); 2062 95(571-576); 2063 96(577-582); 2064 97(583-588); 2065 98(589-594); 2066 99(595-600); 2067 100(601-606); 2068 101(607-612); 2069 102(613-618); 2070 103(619-624); 2071 104(625-630); 2072 105(631-636); 2073 106(637-642); 2074 107(643-648); 2075 108(649-654); 2076 109(655-660); 2077 110(661-666); 2078 111(667-672); 2079 112(673-678); 2080 113(679-684); 2081 114(685-690); 2082 115(691-696); 2083 116(697-702); 2084 117(703-708); 2085 118(709-714); 2086 119(715-720); 2087 120(721-726); 2088 121(727-732); 2089 122(733-738); 2090 123(739-744); 2091 124(745-750); 2092 125(751-756); 2093 126(757-762); 2094 127(763-768); 2095 128(769-774); 2096 129(775-780); 2097 130(781-786); 2098 131(787-792); 2099 132(793-798); 2100 133(799-804); 2101 134(805-810); 2102 135(811-816); 2103 136(817-822); 2104 137(823-828); 2105 138(829-834); 2106 139(835-840); 2107 140(841-846); 2108 141(847-852); 2109 142(853-858); 2110 143(859-864); 2111 144(865-870); 2112 145(871-876); 2113 146(877-882); 2114 147(883-888); 2115 148(889-894); 2116 149(895-900); 2117 150(901-906); 2118 151(907-912); 2119 152(913-918); 2120 153(919-924); 2121 154(925-930); 2122 155(931-936); 2123 156(937-942); 2124 157(943-948); 2125 158(949-954); 2126 159(955-960); 2127 160(961-966); 2128 161(967-972); 2129 162(973-978); 2130 163(979-984); 2131 164(985-990); 2132 165(991-996); 2133 166(997-1002); 2134 167(1003-1008); 2135 168(1009-1014); 2136 169(1015-1020); 2137 170(1021-1026); 2138 171(1027-1032); 2139 172(1033-1038); 2140 173(1039-1044); 2141 174(1045-1050); 2142 175(1051-1056); 2143 176(1057-1062); 2144 177(1063-1068); 2145 178(1069-1074); 2146 179(1075-1080); 2147 180(1081-1086); 2148 181(1087-1092); 2149 182(1093-1098); 2150 183(1099-1104); 2151 184(1105-1110); 2152 185(1111-1116); 2153 186(1117-1122); 2154 187(1123-1128); 2155 188(1129-1134); 2156 189(1135-1140); 2157 190(1141-1146); 2158 191(1147-1152); 2159 192(1153-1158); 2160 193(1159-1164); 2161 194(1165-1170); 2162 195(1171-1176); 2163 196(1177-1182); 2164 197(1183-1188); 2165 198(1189-1194); 2166 199(1195-1200); 2167 200(1201-1206); 2168 201(1207-1212); 2169 202(1213-1218); 2170 203(1219-1224); 2171 204(1225-1230); 2172 205(1231-1236); 2173 206(1237-1242); 2174 207(1243-1248); 2175 208(1249-1254); 2176 209(1255-1260); 2177 210(1261-1266); 2178 211(1267-1272); 2179 212(1273-1278); 2180 213(1279-1284); 2181 214(1285-1290); 2182 215(1291-1296); 2183 216(1297-1302); 2184 217(1303-1308); 2185 218(1309-1314); 2186 219(1315-1320); 2187 220(1321-1326); 2188 221(1327-1332); 2189 222(1333-1338); 2190 223(1339-1344); 2191 224(1345-1350); 2192 225(1351-1356); 2193 226(1357-1362); 2194 227(1363-1368); 2195 228(1369-1374); 2196 229(1375-1380); 2197 230(1381-1386); 2198 231(1387-1392); 2199 232(1393-1398); 2200 233(1399-1404); 2201 234(1405-1410); 2202 235(1411-1416); 2203 236(1417-1422); 2204 237(1423-1428); 2205 238(1429-1434); 2206 239(1435-1440); 2207 240(1441-1446); 2208 241(1447-1452); 2209 242(1453-1458); 2210 243(1459-1464); 2211 244(1465-1470); 2212 245(1471-1476); 2213 246(1477-1482); 2214 247(1483-1488); 2215 248(1489-1494); 2216 249(1495-1500); 2217 250(1501-1506); 2218 251(1507-1512); 2219 252(1513-1518); 2220 253(1519-1524); 2221 254(1525-1530); 2222 255(1531-1536); 2223 256(1537-1542); 2224 257(1543-1548); 2225 258(1549-1554); 2226 259(1555-1560); 2227 260(1561-1566); 2228 261(1567-1572); 2229 262(1573-1578); 2230 263(1579-1584); 2231 264(1585-1590); 2232 265(1591-1596); 2233 266(1597-1602); 2234 267(1603-1608); 2235 268(1609-1614); 2236 269(1615-1620); 2237 270(1621-1626); 2238 271(1627-1632); 2239 272(1633-1638); 2240 273(1639-1644); 2241 274(1645-1650); 2242 275(1651-1656); 2243 276(1657-1662); 2244 277(1663-1668); 2245 278(1669-1674); 2246 279(1675-1680); 2247 280(1681-1686); 2248 281(1687-1692); 2249 282(1693-1698); 2250 283(1699-1704); 2251 284(1705-1710); 2252 285(1711-1716); 2253 286(1717-1722); 2254 287(1723-1728); 2255 288(1729-1734); 2256 289(1735-1740); 2257 290(1741-1746); 2258 291(1747-1752); 2259 292(1753-1758); 2260 293(1759-1764); 2261 294(1765-1770); 2262 295(1771-1776); 2263 296(1777-1782); 2264 297(1783-1788); 2265 298(1789-1794); 2266 299(1795-1800); 2267 300(1801-1806); 2268 301(1807-1812); 2269 302(1813-1818); 2270 303(1819-1824); 2271 304(1825-1830); 2272 305(1831-1836); 2273 306(1837-1842); 2274 307(1843-1848); 2275 308(1849-1854); 2276 309(1855-1860); 2277 310(1861-1866); 2278 311(1867-1872); 2279 312(1873-1878); 2280 313(1879-1884); 2281 314(1885-1890); 2282 315(1891-1896); 2283 316(1897-1902); 2284 317(1903-1908); 2285 318(1909-1914); 2286 319(1915-1920); 2287 320(1921-1926); 2288 321(1927-1932); 2289 322(1933-1938); 2290 323(1939-1944); 2291 324(1945-1950); 2292 325(1951-1956); 2293 326(1957-1962); 2294 327(1963-1968); 2295 328(1969-1974); 2296 329(1975-1980); 2297 330(1981-1986); 2298 331(1987-1992); 2299 332(1993-1998); 2300 333(1999-2004); 2301 334(2005-2010); 2302 335(2011-2016); 2303 336(2017-2022); 2304 337(2023-2028); 2305 338(2029-2034); 2306 339(2035-2040); 2307 340(2041-2046); 2308 341(2047-2052); 2309 342(2053-2058); 2310 343(2059-2064); 2311 344(2065-2070); 2312 345(2071-2076); 2313 346(2077-2082); 2314 347(2083-2088); 2315 348(2089-2094); 2316 349(2095-2100); 2317 350(2101-2106); 2318 351(2107-2112); 2319 352(2113-2118); 2320 353(2119-2124); 2321 354(2125-2130); 2322 355(2131-2136); 2323 356(2137-2142); 2324 357(2143-2148); 2325 358(2149-2154); 2326 359(2155-2160); 2327 360(2161-2166); 2328 361(2167-2172); 2329 362(2173-2178); 2330 363(2179-2184); 2331 364(2185-2190); 2332 365(2191-2196); 2333 366(2197-2202); 2334 367(2203-2208); 2335 368(2209-2214); 2336 369(2215-2220); 2337 370(2221-2226); 2338 371(2227-2232); 2339 372(2233-2238); 2340 373(2239-2244); 2341 374(2245-2250); 2342 375(2251-2256); 2343 376(2257-2262); 2344 377(2263-2268); 2345 378(2269-2274); 2346 379(2275-2280); 2347 380(2281-2286); 2348 381(2287-2292); 2349 382(2293-2298); 2350 383(2299-2304); 2351 384(2305-2310); 2352 385(2311-2316); 2353 386(2317-2322); 2354 387(2323-2328); 2355 388(2329-2334); 2356 389(2335-2340); 2357 390(2341-2346); 2358 391(2347-2352); 2359 392(2353-2358); 2360 393(2359-2364); 2361 394(2365-2370); 2362 395(2371-2376); 2363 396(2377-2382); 2364 397(2383-2388); 2365 398(2389-2394); 2366 399(2395-2400); 2367 400(2401-2406); 2368 401(2407-2412); 2369 402(2413-2418); 2370 403(2419-2424); 2371 404(2425-2430); 2372 405(2431-2436); 2373 406(2437-2442); 2374 407(2443-2448); 2375 408(2449-2454); 2376 409(2455-2460); 2377 410(2461-2466); 2378 411(2467-2472); 2379 412(2473-2478); 2380 413(2479-2484); 2381 414(2485-2490); 2382 415(2491-2496); 2383 416(2497-2502); 2384 417(2503-2508); 2385 418(2509-2514); 2386 419(2515-2520); 2387 420(2521-2526); 2388 421(2527-2532); 2389 422(2533-2538); 2390 423(2539-2544); 2391 424(2545-2550); 2392 425(2551-2556); 2393 426(2557-2562); 2394 427(2563-2568); 2395 428(2569-2574); 2396 429(2575-2580); 2397 430(2581-2586); 2398 431(2587-2592); 2399 432(2593-2598); 2400 433(2599-2604); 2401 434(2605-2610); 2402 435(2611-2616); 2403 436(2617-2622); 2404 437(2623-2628); 2405 438(2629-2634); 2406 439(2635-2640); 2407 440(2641-2646); 2408 441(2647-2652); 2409 442(2653-2658); 2410 443(2659-2664); 2411 444(2665-2670); 2412 445(2671-2676); 2413 446(2677-2682); 2414 447(2683-2688); 2415 448(2689-2694); 2416 449(2695-2700); 2417 450(2701-2706); 2418 451(2707-2712); 2419 452(2713-2718); 2420 453(2719-2724); 2421 454(2725-2730); 2422 455(2731-2736); 2423 456(2737-2742); 2424 457(2743-2748); 2425 458(2749-2754); 2426 459(2755-2760); 2427 460(2761-2766); 2428 461(2767-2772); 2429 462(2773-2778); 2430 463(2779-2784); 2431 464(2785-2790); 2432 465(2791-2796); 2433 466(2797-2802); 2434 467(2803-2808); 2435 468(2809-2814); 2436 469(2815-2820); 2437 470(2821-2826); 2438 471(2827-2832); 2439 472(2833-2838); 2440 473(2839-2844); 2441 474(2845-2850); 2442 475(2851-2856); 2443 476(2857-2862); 2444 477(2863-2868); 2445 478(2869-2874); 2446 479(2875-2880); 2447 480(2881-2886); 2448 481(2887-2892); 2449 482(2893-2898); 2450 483(2899-2904); 2451 484(2905-2910); 2452 485(2911-2916); 2453 486(2917-2922); 2454 487(2923-2928); 2455 488(2929-2934); 2456 489(2935-2940); 2457 490(2941-2946); 2458 491(2947-2952); 2459 492(2953-2958); 2460 493(2959-2964); 2461 494(2965-2970); 2462 495(2971-2976); 2463 496(2977-2982); 2464 497(2983-2988); 2465 498(2989-2994); 2466 499(2995-3000); 2467 500(3001-3006); 2468 501(3007-3012); 2469 502(3013-3018); 2470 503(3019-3024); 2471 504(3025-3030); 2472 505(3031-3036); 2473 506(3037-3042); 2474 507(3043-3048); 2475 508(3049-3054); 2476 509(3055-3060); 2477 510(3061-3066); 2478 511(3067-3072); 2479 512(3073-3078); 2480 513(3079-3084); 2481 514(3085-3090); 2482 515(3091-3096); 2483 516(3097-3102); 2484 517(3103-3108); 2485 518(3109-3114); 2486 519(3115-3120); 2487 520(3121-3126); 2488 521(3127-3132); 2489 522(3133-3138); 2490 523(3139-3144); 2491 524(3145-3150); 2492 525(3151-3156); 2493 526(3157-3162); 2494 527(3163-3168); 2495 528(3169-3174); 2496 529(3175-3180); 2497 530(3181-3186); 2498 531(3187-3192); 2499 532(3193-3198); 2500 533(3199-3204); 2501 534(3205-3210); 2502 535(3211-3216); 2503 536(3217-3222); 2504 537(3223-3228); 2505 538(3229-3234); 2506 539(3235-3240); 2507 540(3241-3246); 2508 541(3247-3252); 2509 542(3253-3258); 2510 543(3259-3264); 2511 544(3265-3270); 2512 545(3271-3276); 2513 546(3277-3282); 2514 547(3283-3288); 2515 548(3289-3294); 2516 549(3295-3300); 2517 550(3301-3306); 2518 551(3307-3312); 2519 552(3313-3318); 2520 553(3319-3324); 2521 554(3325-3330); 2522 555(3331-3336); 2523 556(3337-3342); 2524 557(3343-3348); 2525 558(3349-3354); 2526 559(3355-3360); 2527 560(3361-3366); 2528 561(3367-3372); 2529 562(3373-3378); 2530 563(3379-3384); 2531 564(3385-3390); 2532 565(3391-3396); 2533 566(3397-3402); 2534 567(3403-3408); 2535 568(3409-3414); 2536 569(3415-3420); 2537 570(3421-3426); 2538 571(3427-3432); 2539 572(3433-3438); 2540 573(3439-3444); 2541 574(3445-3450); 2542 575(3451-3456); 25

CCPP – Catálogo colectivo de publicaciones periódicas

Recepción de bases

Ejemplos de archivos *.xls y *.doc

CAICYT2.enviar - Bloc de notas									
Archivo Edición Formato Ver Ayuda									
\$	Actualidad en el Derecho Público	\$	Ad-doc	\$	Argentina	\$	cuatrimestral	\$	"1995 (1-6); 1996 (3-
\$	Derecho penal contemporáneo	\$	Legis	\$	Bogotá, Colombia	\$	trimestral	\$	"1995 (1-6); 1996 (3-
\$	Boletín de Legislación	\$	Ministerio de Trabajo	\$	Argentina	\$	mensual	\$	"2005 (10-13)
\$	Contextos (Revista Crítica de Derecho Social)	\$	Editores del Puerto	\$	Argentina	\$	anual	\$	"1975 (6-12); 1976 (1-12); 19
\$	Cuadernos de Derecho Penal	\$	Col. Abog. y Proc.	\$	Neuquén	\$	Argentina	\$	anual
\$	Cuadernos de Doctrina y Jurisprudencia Penal	\$	Ad-doc	\$	Argentina	\$	anual	\$	1668-1010
\$	Derecho de Familia-Revista Interdisciplinaria de doctrina y jurisprudencia	\$	Abelero Perrot	\$	Argentina	\$	anual	\$	0328-3909
\$	Debate Abierto	\$	Fundac. De Estudios Munic. Y Sociales	\$	Argentina	\$	bimestral	\$	"1(0); 2(1, 2
\$	Revista del Derecho Comercial y de las Obligaciones	\$	Abelero Perrot	\$	Argentina	\$	semestral	\$	Argentina
\$	Techint	\$	Techint	\$	Argentina	\$	cuatrimestral	\$	0497-0292
\$	Revista Jurídica Argentina La Ley Buenos Aires	\$	La Ley	\$	Argentina	\$	anual	\$	"1987 (249, 250); 1988 (251-255); 1989 (256-2
\$	Revista Jurídica Argentina La Ley Córdoba	\$	La Ley	\$	Argentina	\$	anual	\$	no tiene
\$	Revista Jurídica Argentina La Ley Buenos Aires (suplementos)	\$	La Ley	\$	Argentina	\$	anual	\$	no tiene
\$	Revista Jurídica Argentina La Ley Córdoba	\$	La Ley	\$	Argentina	\$	anual	\$	"1994;1995;19
\$	Revista Jurídica Argentina La Ley Litoral	\$	La Ley	\$	Argentina	\$	anual	\$	"2000;2001;20
\$	Revista Jurídica Argentina La Ley Patagonia	\$	La Ley	\$	Argentina	\$	anual	\$	1514-335x
\$	Revista Jurídica Argentina La Ley	\$	La Ley	\$	Argentina	\$	anual	\$	0024-1636
\$	9(AI-JZ);1980(AI-JZ);1981(AI-JZ);1982(AI-JZ);1983(AI-JZ);1984(AI-JZ);1985(AI-JZ);1986(AI-JZ);1987(AI-JZ);1988(AI-JZ);1989(AI-JZ);1990(AI-JZ);1991(AI-JZ);1992	\$	ADLA (Anales de Legislación Argentina)	\$	Argentina	\$	anual	\$	"1936 (1-4);1937(5-8)
\$,B,C,D,E;2000 LX A,B,C,D,E;2001 LXI A,B,C,D,E;2002 LXII A,B,C,D,E;2003 LXIII A,B,C,D,E;2004 LXIV A,B,C,D,E;2005 LXV A,B,C,D,E;2006 LXVI A,B,C,D,E;2007 LXVII A	\$	La Ley	\$	Argentina	\$	anual	\$	0034-6985
\$	Derecho del Trabajo ok	\$	La Ley	\$	Argentina	\$	anual	\$	0325-3627
\$	El Derecho	\$	El Derecho	\$	Argentina	\$	anual	\$	978-950-9805-41-5
\$	5(28); 1996(29); 1997(30); 1998(31); 1999(32); 2000(33); 2001(34); 2002(35); 2003(36); 2004(37); 2005(38); 2006(39); 2007(40); 2008(41); 2009(42); 2010(43)."	\$	La Ley	\$	Argentina	\$	anual	\$	950-527-456-4
\$	Periódico Económico Tributario	\$	La Ley	\$	Argentina	\$	anual	\$	no tiene
\$	Actividad Jurídica	\$	Argentina	\$	cuatrimestral	\$	no tiene	\$	2 (1)
\$	Jus	\$	Platense	\$	La Plata	\$	anual	\$	no tiene
\$	Antecedentes Parlamentarios	\$	La Ley	\$	Argentina	\$	anual	\$	0328-2597
\$	Revista Doctrinaria	\$	Asociación de peritos de Asesorías Periciales del Poder Judicial de la Prov.de Bs. As.	\$	Argentina	\$	anual	\$	"1961 (1);1962 (2,3);1963 (4); 1964(5); 1965(
\$	Acuerdos y Resoluciones de la Suprema Corte de Justicia	\$	S.C.J.	\$	Argentina	\$	anual	\$	"1994 (1,2); 1995 (1-10); 199
\$	Anuario de Legislación Argentina Nacional y Provincial	\$	Jurisprudencia Argentina	\$	Argentina	\$	anual	\$	no tiene
\$	Autoridad Regulatoria Nuclear	\$	Argentina	\$	Argentina	\$	anual	\$	2000, 2001, 2002, 2003, 2005, 2006
\$	Boletín de Jurisprudencia-Sala II	\$	Asociación de magistrados.	\$	Argentina	\$	anual	\$	no tiene
\$	Boletín Info Juba	\$	Talleres de la Suprema Corte de Justicia	\$	Argentina	\$	anual	\$	no tiene
\$	Boletín de Jurisprudencia-Cámara de Apelac. en lo Crim. y Correcc.	\$	Argentina	\$	Argentina	\$	anual	\$	no tiene
\$	CEJURA (Centro de Estudios Judiciales de la Rep. Argentina)	\$	La Ley	\$	Argentina	\$	único	\$	no tiene
\$	Cuaderno Jurídico de Familia	\$	El Derecho	\$	Argentina	\$	anual	\$	2250-5288
\$	Derecho Penal	\$	Juris	\$	Argentina	\$	anual	\$	"1996 (1, 2, 4); 1994(3); 1997(5)"
\$	Digesto Jurídico La Ley	\$	La Ley	\$	Argentina	\$	no tiene	\$	"1980 (I); 1980 (II);1980 (III);1980
\$	Derecho Ambiental	\$	Lexis Nexis	\$	Argentina	\$	trimestral	\$	no tiene
\$	Derecho Administrativo	\$	Abelero Perrot	\$	Argentina	\$	anual	\$	no tiene
\$	Derecho Administrativo	\$	Abelero Perrot	\$	Argentina	\$	anual	\$	no tiene
\$	Doctrina Judicial	\$	La Ley	\$	Argentina	\$	anual	\$	no tiene
\$	Doctrina laboral y previsional	\$	Errepar	\$	Argentina	\$	anual	\$	"2009 xxv (3,9-15,17-52); 2010 xxvi (
\$	Doctrina tributaria y económica	\$	Errepar	\$	Argentina	\$	anual	\$	"2001 xv (191-196); 2002 xvi (197-205
\$	Compendio de jurisprudencia, doctrina y legislación	\$	Argentina	\$	Errepar	\$	Argentina	\$	2008 (9)
\$	Edla	\$	El Derecho	\$	Argentina	\$	anual	\$	1978, 1979, 1980, 1981, 1982, 1983
\$	Enfoque de contabilidad y auditoría	\$	La Ley	\$	Argentina	\$	anual	\$	"1999 (11); 2007 (2-11); 2008

CCPP – Catálogo colectivo de publicaciones periódicas

Recepción de bases

Ejemplos de transformación de archivos *.xls y *.doc a Winisis usando Conver

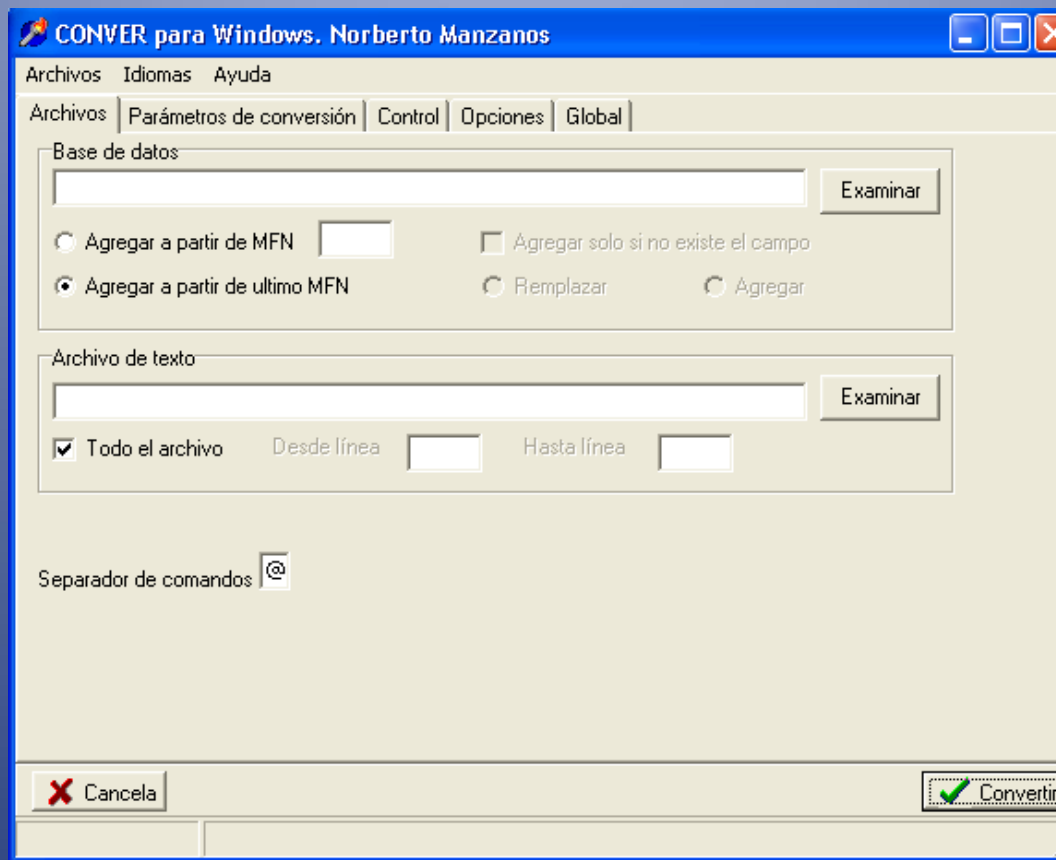

CCPP – Recepción de bases

Ejemplos de archivos *.iso, importación a base Winisis en cualquier formato y reformateo a Winisis Marc, con campos y subcampos aplicados al CCPP

CDS/ISIS for Windows [Versión Completa : AR]

Base de Datos Mostrar Buscar Editor Configurar Utilitarios Ventanas Ayuda

c:\winisis\data\bases\1\trans\trans.par

MFN 1 Formato: *ALL*

MFN: 1

```

2: AAO
5: S
76: ARN-CAE
37: Am. Ind. Hyg. Assoc. J.
17: AIHAAP
39: ^nAmerican Industrial Hygiene Association^pUS
60: MEDI
47: mens^n12^v1
83: C
90: COM
43: ^a^cBaltimore, Md.
15: ^a0002-8894
35: ^aAmerican Industrial Hygiene Association journal
80: ^a1969^v30
80: ^a1970^v31^n(1)
80: ^a1971^v32^n(2-12)
80: ^a1972^v33
80: ^a1973^v34^n(1-2, 6-12)
80: ^a1974^v35^n(2-12)
80: ^a1975^v36^n(1-10, 12)
80: ^a1976-82^v37-43
80: ^a1983^v44^n(2, 4-6, 8-12)
80: ^a1984^v45^n(1-10)
80: ^a1985^v46^n(5-7, 9-12)
80: ^a1986-88^v47-49
80: ^a1989^v50^n(1-2)
44: ^aUS

```

CDS/ISIS 1.5 (build 3) for Windows - December 2003 - UNESCO © (Mode: SINGLE USER)

CDS/ISIS for Windows [Versión Completa : AR]

Base de Datos Mostrar Buscar Editor Configurar Utilitarios Ventanas Ayuda

c:\winisis\data\hca\trans.par

MFN 449 Formato: *ALL*

MFN: 449

```

852: ^aHCA
260: ^aLa Plata
856: ^uwww.iri.edu.ar
41: ^aES
260: ^bInstituto de Relaciones Internacionales
22: ^a1515-3371
222: ^aRelaciones internacionales
44: ^aAR
869: ^a1991^v1^n1
869: ^a1992^v2^n2
869: ^a1993^v3^n4-5
869: ^a1995^v5^n8-9
869: ^a1996^v6^n11
869: ^a1997^v7^n12-13
869: ^a1998^v8^n14
869: ^a1999^v9^n17
869: ^a2003^v12^n25
869: ^a2004-2005^v14^n28
869: ^a2008^v17^n34-35
500: ^aAnuario 1994, Anuario 1997, Anuario 1998

```

MAX: 479

CDS/ISIS 1.5 (build 3) for Windows - December 2003 - UNESCO © (Mode: SINGLE USER)

CCPP – Corrección de archivos en base Winisis Marc : cambios globales en Winisis

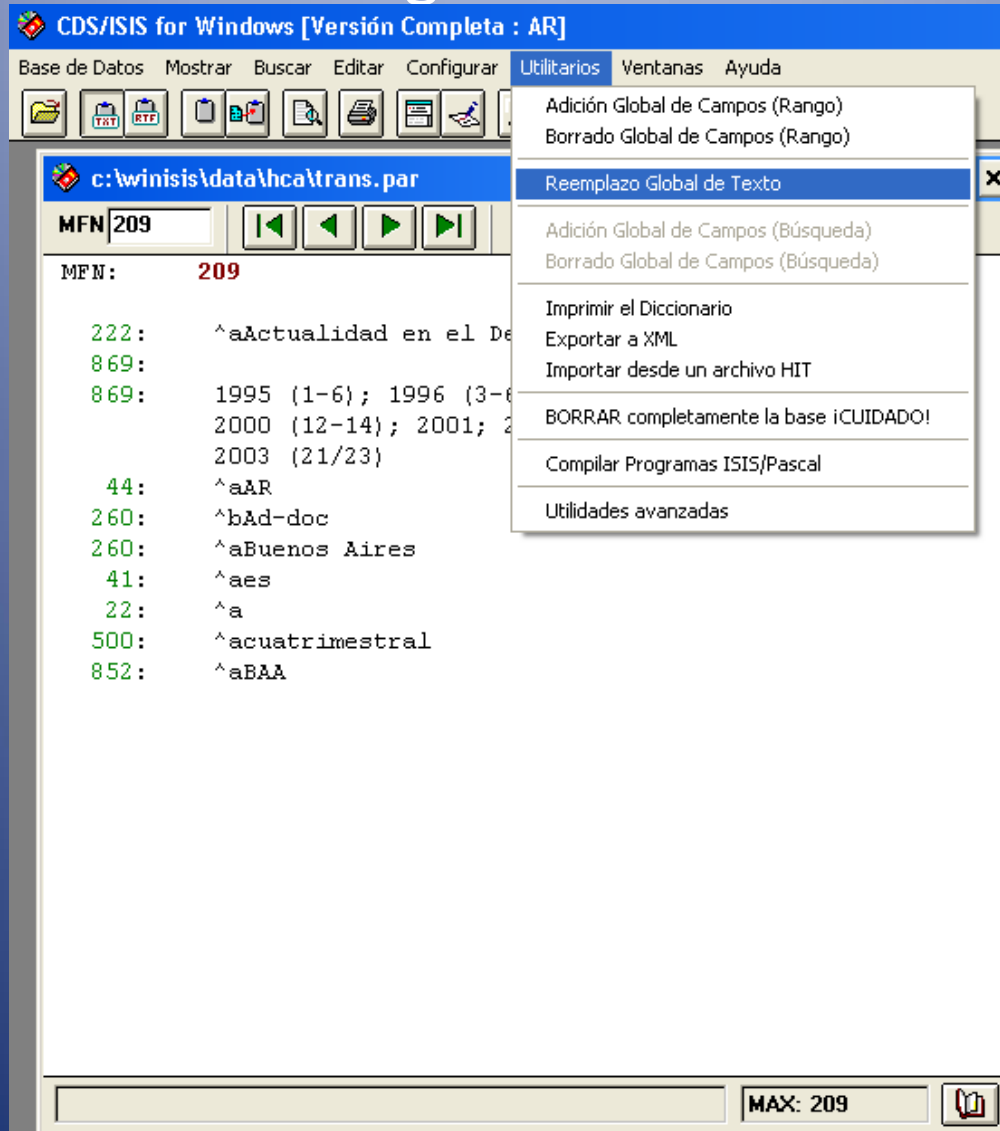

- Adición Global de Campos (Rango)
- Borrado Global de Campos (Rango)
- Reemplazo Global de Texto
- Adición Global de Campos (Búsqueda)
- Borrado Global de Campos (Búsqueda)
- Imprimir el Diccionario
- Exportar a XML
- Importar desde un archivo HIT
- BORRAR completamente la base ¡CUIDADO!
- Compilar Programas ISIS/Pascal
- Utilidades avanzadas

The main window displays a list of MARC records for the file "c:\winisis\data\hca\trans.par". The current record is MFN 209. The records are as follows:

```

MFN: 209
222: ^aActualidad en el De
869:
869: 1995 (1-6); 1996 (3-6)
      2000 (12-14); 2001; 2
      2003 (21/23)
44: ^aAR
260: ^bAd-doc
260: ^aBuenos Aires
41: ^aes
22: ^a
500: ^acuatrimestral
852: ^aBAA
  
```

The status bar at the bottom right shows "MAX: 209".

CCPP - Corrección de bases de datos

CDS/ISIS for Windows [Versión Completa - AR]

Base de Datos Historial Base de Datos Editor Configuración Utilitarios Ventanas Ayuda

c:\winisis\databases\1\TransVtrans.par - Ingreso de datos

Planilla: TRANS Mis campos: <>

ab934-0020

ISSN ^az	1	ab934-0020
Título	1	Annali della Facoltà di Lettere e Filosofia
EXISTENCIAS ^m	1	a192499~v1-2
	2	a1996797~v4-10
	3	a1982977~v25-40
	4	a1998~v41
	5	a1999~v42
	6	a2000~v43
	7	a2001~v44
	8	a2002~v45
Notas	1	aPublicación anual
Localización electrónica	1	ahttp://www.uniba.it/lettere/facolta/lettere/
SIGLA UE		aDHU
FECHA INGRESO, MODIF.	1	aVS-b2012-08-17
USUARIO Y EDITOR	1	aBianchi-Salvatore Editrice
Forma de normalizada	1	aUniversita degli Studi di Bari. Facoltà di Lettere e Filosofia
Idioma país	1	it
Idioma	1	it

61 bytes

CDS/ISIS 1.5 (build 3) for Windows - December 2003 - UNESCO (Mode: SINGLE USER)

ISSN Portal Full Record

portal.issn.org/cgi-bin/gw/charmeleon

Tesouro on line ISSN Portal Correo webmail.sect Interfaz administr... CAICYT - CAICYT Gmail - Recibidos (1) - GRATIS EN BUENOS A... EcoRegistros - Registr... Biblioteca Electrónica ...

Esta página está escrita en inglés ¿Quieres traducirla? Traducir No Traducir siempre el inglés Configuración

Search and Session [Close Session] The ISSN Portal is powered by the Open Access Search Engine between 1989 and 2017 and ISSN AN ODT

INTERNATIONAL STANDARD SERIAL NUMBER

The Jul 4 17:20:42 2013 GMT
175,910,1 records
ISSN-NETWORK ACCESS
ISSN 1819-1019

Home Quick Search Combined Search Expert Search Home Submissions of Lists (R4U/ISSN) Abbreviated title words Help

Ref record | previous record | next record | last record
full record

Record 1 of 1
You searched ISSN database - ISSN 03940020

ISSN	0394-0020
ISSN-L	0394-0020
Canceled ISSN	0522-4130 0522-4144
Medium	Regular print
Key Title	Annali della Facoltà di Lettere e Filosofia. Università degli studi. Bari
Publisher or current publisher	Bari - Adriatica Editrice
Country of publication	ITALY
Date of publication	1954 / 0999 - current
Author	Università degli studi, Bari. Facoltà di Lettere e Filosofia
Frequency	Annual
Type of publication	Periodical
Language	Italian
Title script	Enfaded roman
Title proper	Annali della Facoltà di Lettere e Filosofia.
Abbreviated key title	Ann. Fac. lett. filol. Univ. studi. Bari
Universal Decimal Classification	0 Italian abb. ed.
Universal Decimal Classification	1 Italian abb. ed.
ISSN Centre	Italy
Category	- Register

Find this ISSN in :
[Catalogo Italiano dei Periodici \(CICP\)](#)
[Google](#)
[Yahoo](#)

CCPP – Catálogo colectivo de publicaciones periódicas

Conversión de archivos *.iso a *.mrc

CCPP – Catálogo colectivo de publicaciones periódicas

Conversión de archivos *.iso a *.mrc

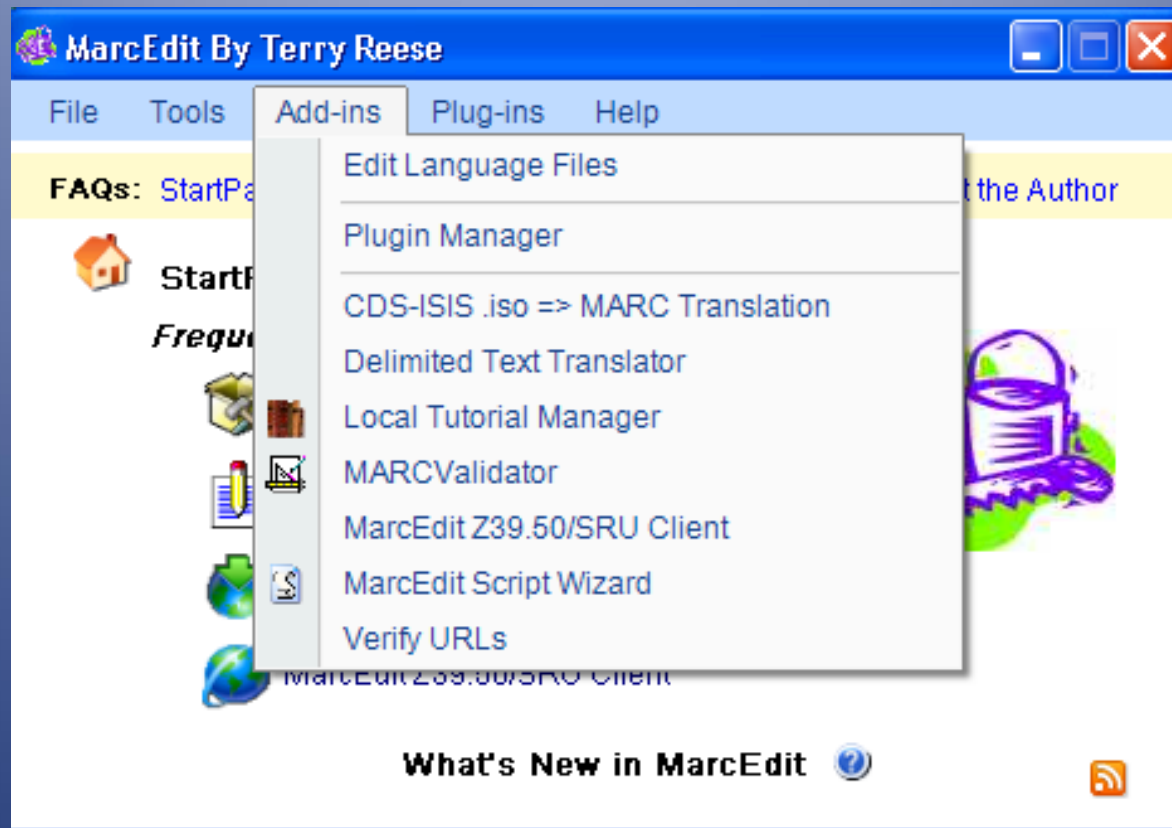

CCPP – Catálogo colectivo de publicaciones periódicas

Recepción de bases - Corrección de archivos Marc para migrar a Koha

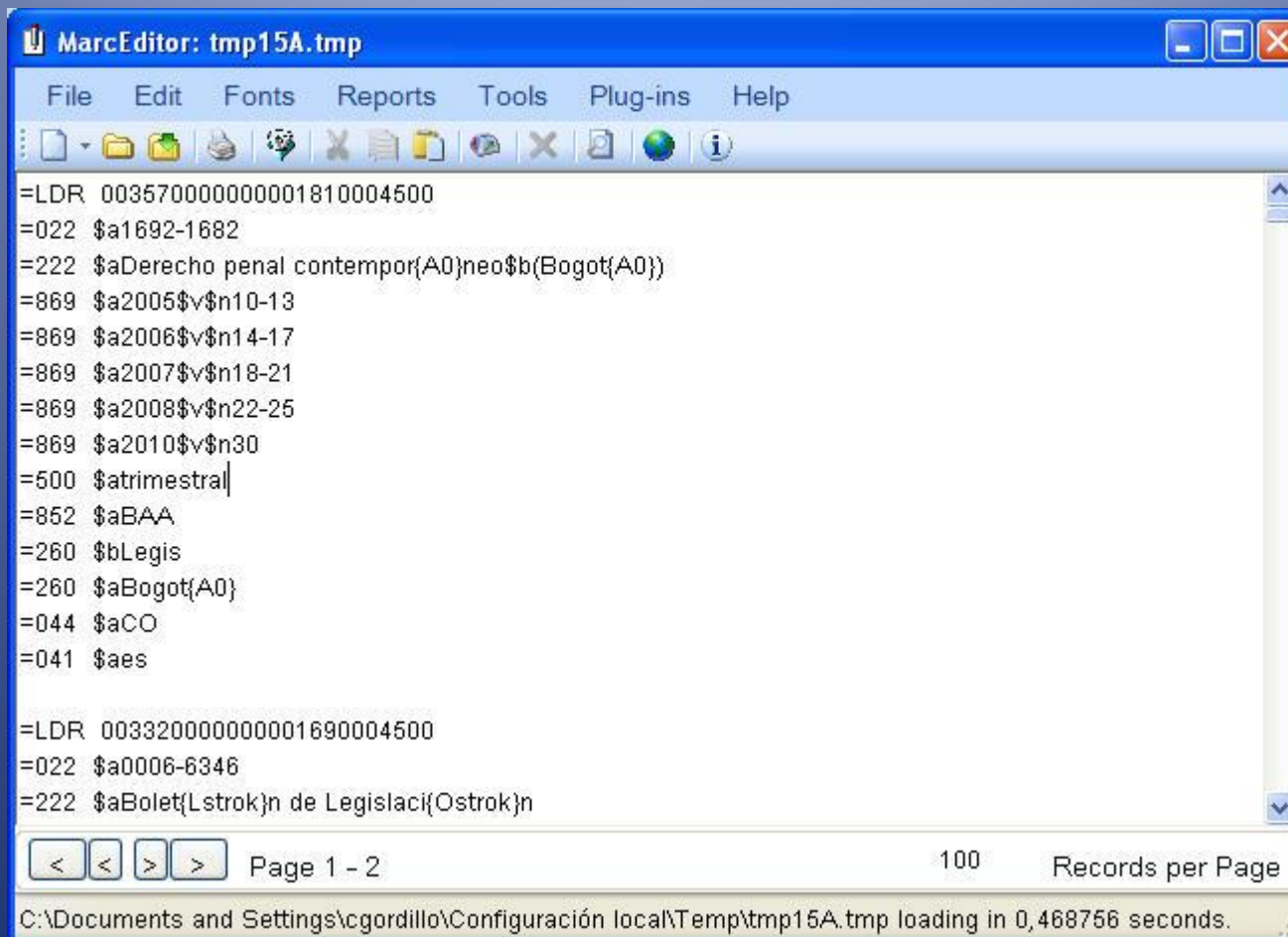

```
=LDR 003570000000001810004500
=022 $a1692-1682
=222 $aDerecho penal contempor{A0}neo$b(Bogot{A0})
=869 $a2005$v$n10-13
=869 $a2006$v$n14-17
=869 $a2007$v$n18-21
=869 $a2008$v$n22-25
=869 $a2010$v$n30
=500 $atrimestral|
=852 $aBAA
=260 $bLegis
=260 $aBogot{A0}
=044 $aCO
=041 $aes

=LDR 003320000000001690004500
=022 $a0006-6346
=222 $aBolet{Lstrokn de Legislaci{Ostrokn
```

At the bottom of the window, there is a status bar showing "Page 1 - 2", "100 Records per Page", and a file path: "C:\Documents and Settings\cgordillo\Configuración local\Temp\tmp15A.tmp loading in 0,468756 seconds."

CCLC – Catálogo colectivo de libros del CONICET

CCLC – Catálogo colectivo de libros del CONICET

CAICYT
CONICET

Catálogo Colectivo de Libros del CONICET

Búsqueda avanzada | Navegar por jerarquía | Buscar por autor o tema | Nube de etiquetas | Más populares

Enlaces Relacionados

- Guía UICYT
- CAICYT

Buscar

Catálogo Sociología Cesta Listas

Catálogo Colectivo de Libros del CONICET - CCLC

El CCLC es un proyecto conjunto del CCPP - CAICYT y del SECEDOC (CCT - Mendoza), e invita a todas las Bibliotecas del CONICET a enviar sus bases de datos de libros para integrarse al mismo, como Bibliotecas Cooperantes

CCLC – Catálogo colectivo de libros del CONICET

Ejemplo de Búsqueda en CCLC

cclc.caicyt.gov.ar/cgi-bin/koha/opac-search.pl?idx=kw&q=Fundacion%20Bibliot%20Ayacucho&offset=20

Catálogo Colectivo de Libros del CONICET

Búsqueda avanzada | Navegar por jerarquía | Buscar por autor o tema | Nube de etiquetas | Más populares

Nueva búsqueda

Catálogo

Fundacion Bibliot Ayacucho

Ir

Refina su búsqueda

Disponibilidad

• Limitar a ítems disponibles actualmente.

Autores

- GARCIA CALDERON, VEN...
- GARMENDIA, SALVADOR
- GUIDO, WALTER
- NUÑEZ, ENRIQUE BERN...
- POCATERRA, JOSE RAFA...
- Mostrar más

Temas

- HISTORIA
- LATINOAMERICA
- NARRATIVA
- POLITICA
- VENEZUELA
- Mostrar más

"kw,wrld: Fundacion Bibliot Ayacucho " devolvió 38 resultados.

Cesta

Listas

Relevancia

Seleccionar todo Limpiar todo No resaltar

Agregar a:

Guardar

- 21 [Escritos Selectos](#)
 por GRASES, PEDRO .
 Biblioteca Cooperante: [OZA](#)
 Editor: Caracas ; [Fundacion Bibliot Ayacucho](#) ; [s.f.]
 Disponibilidad: No hay copias disponibles
 ★★★★★
 Acciones: Agregar a la cesta
- 22 [Mas Arriba Del Reino La Otra Raya Del Tigre](#)
 por GOMEZ VALDERRAMA, PEDRO .
 Biblioteca Cooperante: [OZA](#)
 Editor: Caracas ; [Fundacion Bibliot Ayacucho](#) ; [s.f.]
 Disponibilidad: No hay copias disponibles
 ★★★★★
 Acciones: Agregar a la cesta
- 23 [Ficciones Y Aflicciones](#)
 por PALACIOS, ANTONIA .
 Biblioteca Cooperante: [OZA](#)
 Editor: Caracas ; [Fundacion Bibliot Ayacucho](#) ; 1989
 Disponibilidad: No hay copias disponibles

No hay imagen de portada disponible

CCLC – Catálogo colectivo de libros del CONICET

Ejemplo de Búsqueda en CCLC

Catálogo Colectivo de Libros del CONICET

Búsqueda avanzada
Navegar por jerarquía
Buscar por autor o tema
Hube de etiquetas
Más populares

Nueva búsqueda

Catálogo ▼

Ir

Imprimir

Agregar a su cesta

Más búsquedas ▼

Guardar registro:

BIBTEX ▼

Ir

Compartir

TIEMPO PASADO
Buenos Aires : Siglo veintiuno, 2005

Google Preview

Vista normal
 Vista MARC
 Vista ISBD

Tiempo pasado : cultura de la memoria y giro subjetivo. Una discusión

Haga click en la SIGLA para ver los datos en la Guia UICYT > [SAA](#) por [Sarlo, Beatriz](#) .

Tipo: Libro

Analíticas: [Mostrar analíticas](#)

Editor: Buenos Aires : Siglo veintiuno, 2005 (impresión 2007)

Descripción: 166 p. ; 21 cm .

ISBN: 9789871220229.

Tema(s): [SUBJETIVIDAD](#) | [PERSECUCIONES POLITICAS](#) | [SOCIOLOGIA](#) | [TERRORISMO](#) | [MEMORIA COLECTIVA](#)

Etiquetas de esta biblioteca:
No hay etiquetas para este título en esta biblioteca

★★★★★ valoración media: 0.0 (0 votos)

Ejemplares (0)
Notas de título
Comentarios ()

No existen ítems para este registro

CCLC – Catálogo colectivo de libros del CONICET

Ejemplo de Búsqueda en CCLC – Vinculación con Google Books

+Roxana Search Images Play YouTube Gmail Drive Calendar Translate Books More -

Google Roxana Knörr

Books

GET PRINT BOOK

No eBook available
[Amazon.com](#)
[Find in a library](#)
[All sellers »](#)

▶ My library
 ▶ My History
 Books on Google Play

Tiempo pasado

Beatriz Sarlo
 ★★★★★
 0 Reviews

Siglo XXI de España Editores, S.A., 2005 - 166 pages

Si aceptamos que la integridad de un individuo, una comunidad, una nación depende de la memoria - esa capacidad de registrar, conservar y reproducir hechos propios y ajenos-, es imposible frenar la acción persistente del pasado en el presente. En América Latina, el terrorismo de estado hizo estragos - secuestro y desaparición de personas, exilios forzados, tortura y persecución política. ¿Cómo forjar la memoria colectiva sin pretender un uso neutro, sin acelerar los duelos, sin autoengaños groseros? La reconstrucción democrática fue sostenida por una recuperación discursiva. De pronto, las víctimas tenían la palabra, daban testimonio del sufrimiento infligido por un estado terrorista, y sus relatos, configurados como terribles autobiografías, funcionaron como prueba. Para enriquecer la discusión sobre los usos del pasado, Beatriz Sarlo, una de las ensayistas más lúcidas del pensamiento argentino, explora los límites del relato subjetivo exigido por una industria de la memoria interesada y una sociedad poco autocrítica. 'Tiempo Pasado' examina la experiencia personal como argumento de verdad y, en una época saturada de informaciones y documentos sobre la crueldad sufrida en carne propia, reivindica el valor de la teoría y la reflexión en la continuidad de la cultura. Es más importante entender que recordar, aunque para entender sea preciso, también, recordar.

[« Less](#)

From inside the book

CCLC – Catálogo colectivo de libros del CONICET

Ejemplo de Búsqueda en CCLC – Vinculación con Google Books

books.google.com.ar/books?id=5wq8AAAAIAAJ&source=gbs_ViewAPI&redir_esc=y

+Roxana Search Images Play YouTube Gmail Drive Calendar Translate Books More -

Google

Roxana Knörr + Share

Books Add to my library Write review

From inside the book

GET PRINT BOOK

No eBook available

Amazon.com

Find in a library All sellers >

My library

My History

Books on Google Play

What people are saying - Write a review

We haven't found any reviews in the usual places.

Related books

Related books list:

- Tiempo pasado. Cultura i Beatriz Sarlo
- Siete Ensayos Sobre Wa Beatriz Sarlo
- Pasado y presente Hugo Vezzetti
- Escenas de la vida post Beatriz Sarlo
- La batalla de las ideas Beatriz Sarlo
- La máquina cultural Beatriz Sarlo
- La dictadura militar (1976 Marcos Novaro, Vicente
- De memoria Ana María Zubieta, María
- El estado terrorista arg Eduardo Luis Duhalde

Contents

Tiempo pasado	9	La retórica testimonial	59
sujeto y experiencia	27	Copyright	
4 other sections not shown			

Other editions - View all

CCLC – Catálogo colectivo de libros del CONICET

Ejemplo de Búsqueda en CCLC – Vinculación con Google Books

Common terms and phrases

afirma Albertina Carrí anacronismo Argentina argumento Art Spiegelman autobiografía Beatriz Sarlo bamba Benjamin Buenos Aires Calveiro campo de concentración carácter
carcelario Carlos Altamirano ción circulación condiciones construir contemporáneos cotidiana crítica custodia cultural debe decir desaparecidos desaparecidos desaparición detalle dictadura Dió-
Huberman diferencia dimensión discurso Emilio de Toila escribe específico expe **experiencia** film fisco perdón fuentes Gelman Giorgio Agamben hijos hipótesis Hirsch historia académica
Holocausto Homi Bhabha idea identidad Identitaria ideológico incluso inevitable Intelectual masiva **memoria** mente militantes modo moral muerte mundo narra **narración** narrador
Nietzsche organizaciones padres Paolo Rossi peronismo perspectiva Pierre Bourdieu política postote **posmemoria** presente primera persona Primo Levi reconstrucción del
pasado reconstruir recordar recuerdo reifica relación relato represión Rubeur riencia rumor **semiología** sentido Shoah siglo XX simplemente sión social sostenida sucede **sujeto** teoría teórico
testigos testimoniales **testimonio** texto tortura trata utopía verdad vicario víctimas vivido Wilewka Young

About the author (2005)

Beatriz Sarlo is one of Latin America's most influential cultural critics. She is the co-founder of the journal "Punto de Vista", and the author of several books including "Scenes from Postmodern Life".

Bibliographic information

Title	Tiempo pasado <i>Sociología y política</i>
Author	Beatriz Sarlo
Publisher	Siglo XXI de España Editores, S.A., 2005
ISBN	9871220227, 9789871220229
Length	106 pages

Export Citation

CCLC – Catálogo colectivo de libros del CONICET

Importación de bases Marc a Koha (mismo procedimiento para CCPP)

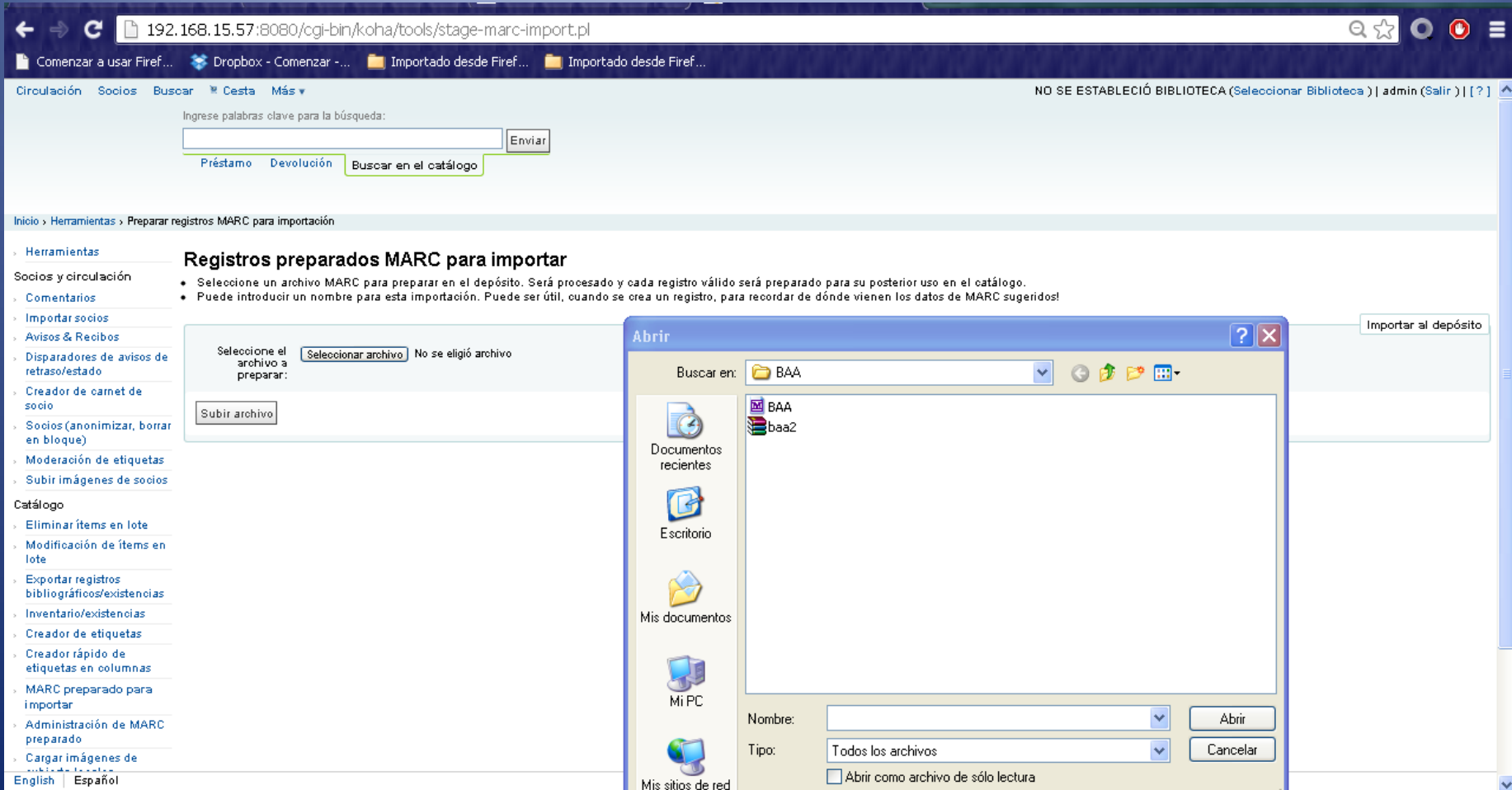

Registros preparados MARC para importar

- Seleccione un archivo MARC para preparar en el depósito. Será procesado y cada registro válido será preparado para su posterior uso en el catálogo.
- Puede introducir un nombre para esta importación. Puede ser útil, cuando se crea un registro, para recordar de dónde vienen los datos de MARC sugeridos!

Below the instructions, there is a section for file selection:

Seleccione el archivo a preparar: No se eligió archivo

On the right side, there is a button labeled "Importar al depósito".

An "Abrir" (Open) dialog box is overlaid on the screen, showing the file selection process:

- Search path: `BAA`
- Files listed: `BAA`, `baa2`
- File type: `Todos los archivos`
- Buttons: ,
- Checkbox: `Abrir como archivo de sólo lectura`

The left sidebar contains a navigation menu with categories like "Herramientas", "Socios y circulación", "Catálogo", and "Administración de MARC".

CCPP - Catálogo colectivo de publicaciones periódicas
CCLC – Catálogo colectivo de libros del CONICET
Guía UICYT – Servicio de provisión de documentos

PROYECCIÓN

- Activar la difusión del nuevo CCLC entre las bibliotecas de los centros e institutos de CONICET, alentándolos a participar con sus bases de datos, comprometiendo al SECEDOC en la recepción de bases del interior del país.
- Continuar con la actualización permanente de datos de la Guía UICYT.
- Detectar las bibliotecas de CONICET que necesiten capacitación para la cooperación.
- Continuar con la actualización de las bases de las bibliotecas cooperantes del CCPP.

CCPP – CCLC – Guía UICYT : *Permanencia y nuevos desafíos*

CAICYT – CONICET
13, 14 y 15 de noviembre de 2013

JORNADAS SOBRE ACCESO, FORMACIÓN E INVESTIGACIÓN EN INFORMACIÓN Y EDICIÓN CIENTÍFICAS

CCPP – CCLC – Guía UICYT :
Permanencia y nuevos desafíos

¡Muchas gracias!

CAICYT – CONICET
13, 14 y 15 de noviembre de 2013